



**Materiál na rokovanie 3. zasadnutia Obecného zastupiteľstva obce Limbach  
dňa 28.04.2026**

**Bod programu:** 15

**Názov materiálu:** Podania/žiadosti doručené obecnému zastupiteľstvu

- Žiadosť Ing., Mgr. Kristíny Sás Lulajkovej o odkúpenie obecného pozemku parc. č. 402/9 v k.ú. Limbach,
- Žiadosť pána Milana Tesára o zámenu pozemku vo vlastníctve obce,
- Žiadosť Terézie Černickej a Petra Szabóa o odkúpenie pozemku vo vlastníctve obce Limbach
- Žiadosť Mgr. Zuzany Ševeček o odkúpenie pozemku vo vlastníctve obce Limbach
- Žiadosť spoločnosti GLS o umiestnenie balíkomatu na území obce Limbach
- Žiadosť pani Zuščíkovej o prenájom pozemku vo vlastníctve obce Limbach
- Podanie Súkromnej základnej školy Greenwill

**Materiál obsahuje:** Žiadosti doručené Obecnému úradu

**Návrh vypracoval:** *Mgr. Barbora Albertová - prednostka Obecného úradu*

**Návrh predkladá:** *JUDr. Branislav Kalman – starosta obce*

**Prerokovala komisia:** - **dňa:**

**Vyjadrenie predkladateľa:**

- Žiadosť Ing., Mgr. Kristína Sás Lulajkovej o odkúpenie obecného pozemku parc. č. 402/9 v k.ú. Limbach za účelom výstavby rodinného domu,
- Žiadosť pána Milana Tesára o zámenu pozemku vo vlastníctve obce, konkrétne časti pozemku parcela registra „198/1“ a „622/12“ nachádzajúcim sa na pravej strane od jeho pozemku na parcele 197/1 a 197/2 kde sa momentálne nachádza trávnatá plocha,
- Žiadosť pani Terézie Černickej a Petra Szabóa o odkúpenie pozemku vo vlastníctve obce Limbach konkrétne časti pozemku pod parcelným číslom 386/1 a to 11m<sup>2</sup>,
- Žiadosť Mgr. Zuzany Ševeček o odkúpenie pozemku vo vlastníctve obce, konkrétne časti nehnuteľného majetku obce Limbach, parcela registra „C“ č 1433/7 o výmere 204 m<sup>2</sup> (približne 100m<sup>2</sup>) a časti pozemku parcela registra „C“ č. 1391/8 o výmere približne 112m<sup>2</sup> (polovicu, približne 56 m<sup>2</sup>),
- Žiadosť spoločnosti GLS na umiestnenie balíkomatu podľa priloženého nákresu na bližšie neurčenom mieste v obci Limbach
- Žiadosť pani Zuščíkovej, gastronómická spoločnosť Domino, ktorá žiada prenájom pozemku vo vlastníctve obce Limbach na ktorom má zámer umiestniť unimobunku so studenou kuchyňou (bufet) pre deti základnej školy,
- Podanie Súkromnej základnej školy Greenwill, ktorým deklarujú mandát na uzatvorenie zmluvy o financovaní prevádzky jedálne.



## Obec Limbach

**Návrh na uznesenie:** Obecné zastupiteľstvo obce Limbach *berie na vedomie* žiadosť Ing. Mgr. Kristíny Sás Lulajkovej o odkúpenie obecného pozemku.

Prítomní	Za	Proti	Zdržali sa	Nehlasovali

**Návrh na uznesenie:** Obecné zastupiteľstvo obce Limbach *berie na vedomie* žiadosť pána Milana Tesára o zámenu pozemku vo vlastníctve obce Limbach.

Prítomní	Za	Proti	Zdržali sa	Nehlasovali

**Návrh na uznesenie:** Obecné zastupiteľstvo obce Limbach *berie na vedomie* žiadosť Terézie Černickej a Petra Szabóa o odkúpenie pozemku vo vlastníctve obce Limbach.

Prítomní	Za	Proti	Zdržali sa	Nehlasovali

**Návrh na uznesenie:** Obecné zastupiteľstvo obce Limbach *berie na vedomie* žiadosť Mgr. Zuzany Ševeček o odkúpenie pozemku vo vlastníctve obce Limbach.

Prítomní	Za	Proti	Zdržali sa	Nehlasovali

**Návrh na uznesenie:** Obecné zastupiteľstvo obce Limbach *berie na vedomie* žiadosť spoločnosti GLS o umiestnenie balíkomatu na území obce Limbach.

Prítomní	Za	Proti	Zdržali sa	Nehlasovali

**Návrh na uznesenie:** Obecné zastupiteľstvo obce Limbach *berie na vedomie* žiadosť pani Zuščiiovej na zriadenie bufetu na pozemku vo vlastníctve obce Limbach.

Prítomní	Za	Proti	Zdržali sa	Nehlasovali

**Návrh na uznesenie:** Obecné zastupiteľstvo obce Limbach *berie na vedomie* informáciu Súkromnej základnej školy Greenwill o udelení mandátu na uzatvorenie zmluvy o financovaní prevádzky jedálne.

Prítomní	Za	Proti	Zdržali sa	Nehlasovali

\_\_\_\_\_  
podpis predkladateľa

Obec Limbach  
Obecný úrad Limbach  
Námestie sv. Floriána 1  
900 91 Limbach

Vec: Žiadosť o odkúpenie obecného pozemku parc. č. 402/9 a žiadosť o vydanie územnoplánovacej informácie

Vážený pán starosta,  
vážené poslankyne, vážení poslanci obecného zastupiteľstva,

týmto si Vás v zmysle platných právnych predpisov dovoľujem požiadať o odkúpenie obecného pozemku parc. č. 402/9, nachádzajúceho sa v katastrálnom území Limbach, ktorý je vo vlastníctve obce Limbach.

Účelom odkúpenia predmetného pozemku je výstavba rodinného domu.

Zároveň Vás týmto žiadam o vydanie územnoplánovacej informácie k uvedenému pozemku, najmä o informáciu o jeho funkčnom využití podľa platného územného plánu obce, regulatívoch priestorového usporiadania a funkčného využívania územia, podmienkach zástavby, koeficientoch zastavanosti, výškových limitoch, ochranných pásmach a prípadných iných obmedzeniach.

V prípade potreby doplnenia podkladov alebo osobného prerokovania mojej žiadosti som Vám plne k dispozícii.

Za prerokovanie mojej žiadosti a jej kladné vybavenie Vám vopred ďakujem.

S úctou

Ing., Mgr. Kristína Sás Lulajková

V Bratislave, dňa 24.02.2026



Číslo listu vlastníctva

426

Výmera parcely v m<sup>2</sup>

1168

Katastrálne územie

Limbach

Obec

Limbach

Druh pozemku

Trvalý trávny porast

Spôsob využívania pozemku

Pozemok lúky a pasienku trvalo porastený trávami alebo pozemok dočasne nevyužívaný pre trvalý trávny porast

Umiestnenie pozemku

Pozemok je umiestnený mimo zastavaného územia obce

Spoločná nehnuteľnosť

Pozemok nie je spoločnou nehnuteľnosťou

Druh právneho vzťahu

Neevidovaný

Údaje platné k dátumu

23. 02. 2026

Druh chránenej nehnuteľnosti (0)

Neexistuje záznam

Stavby (0)

Neexistuje záznam o stavbách

Vlastník (1)

1. OBEC LIMBACH, SK (Podiel: 1/1)

Žiadateľ (fyzická osoba):

Titul, meno, priezvisko: Milan Tesár

Dátum narodenia:

Adresa trvalého pobytu:

e-mailová adresa:

Telefónne číslo:

<b>Obecný úrad LIMBACH</b>	
Došlo dňa: <b>04. 03. 2026</b>	Registratúrna značka:
Podacie číslo: <i>aktualizácia</i> <b>937/26</b>	Skartačný zrak a lehota:
Prílohy: <i>2</i>	Vybavuje: <i>BA</i>

Obecný úrad Limbach

SNP 55

900 91 Limbach

VEC:

## ŽIADOSŤ O ZÁMENU POZEMKU VO VLASTNÍCTVE OBCE

V novembri 2025 som zakúpil dom s pozemkom na adrese .....  
Nakoľko je aktuálne oplotenie v katastrofálnom stave, rozhodol som sa pre osadenie nového plota.  
Z uvedeného dôvodu som si dal vypracovať aktuálny stav a zameranie geodetom p. Ďžubákom.

Po zameraní bolo zistené, že aktuálne oplotenie nekorešponduje s realitou čo by som chcel  
dať do poriadku.

Z uvedeného aktuálneho stavu (príloha 1) vyplýva že vlastným z ľavej strany pozemok aj  
s časťou potoka. Ten som aktuálne z mojej strany vyčistil a plánujem aj do budúcnosti sa o okolie  
starat', čo mi však trochu komplikujú trativody z okolitých pozemkov a obsah ktorý je z nich  
vypúšťaný do potoka...

Z vyššie popísaných dôvodov týmto žiadam obec Limbach o zámenu nehnuteľného majetku  
obce Limbach – časti pozemku parcela registra „198/1“ a „622/12“ nachádzajúcim sa na pravej  
strane od môjho pozemku na parcele 197/1 a 197/2 kde sa momentálne nachádza trávnatá plocha  
a to nasledovne (Príloha 2):

Môj Pozemok na ľavej strane od potoka v celkovej výmere 66m<sup>2</sup> a časť mojej zadnej strany  
pozemku v celkovej výmere 13m<sup>2</sup> (celkom 79m<sup>2</sup>) by som chcel zameniť za pozemok obce na  
pravej strane o celkovej výmere 79 m<sup>2</sup>. Jedná sa o druh pozemku Zastavaná plocha a nádvorie,  
katastrálne územie Limbach, obec Limbach, okres Pezinok, ktorý je zapísaný na liste vlastníctva č.  
426, vedenom Okresným úradom Pezinok, katastrálnym odborom.

*V zmysle zákona č. 18/2018 Z. z. o ochrane osobných údajov a o zmene a doplnení niektorých  
zákonov v platnom znení podpisom tejto žiadosti udeľujem svoj súhlas Obci Limbach  
so spracovaním osobných údajov v rozsahu, v akom sú poskytnuté v tejto žiadosti, na účel vybavenia  
žiadosti, po dobu vybavenia žiadosti, resp. po dobu platnosti zmluvy uzavretej ako výsledok vybavenia  
žiadosti. Súhlas možno odvolať iba v prípade preukázaného porušenia podmienok spracúvania  
osobných údajov, za ktorých bol súhlas udelený.*

Za kladné vybavenie mojej žiadosti vopred Ďakujem.

V Limbachu, dňa .....

.....

podpis žiadateľa

Príloha 1: Aktuálny stav

Príloha 2: Navrhovaný stav

Príloha 1: Aktuálny stav

Q  
199/6



2  
/2

#  
198/1

d  
195/1

77/3 d

Príloha 2: Navrhovaný stav

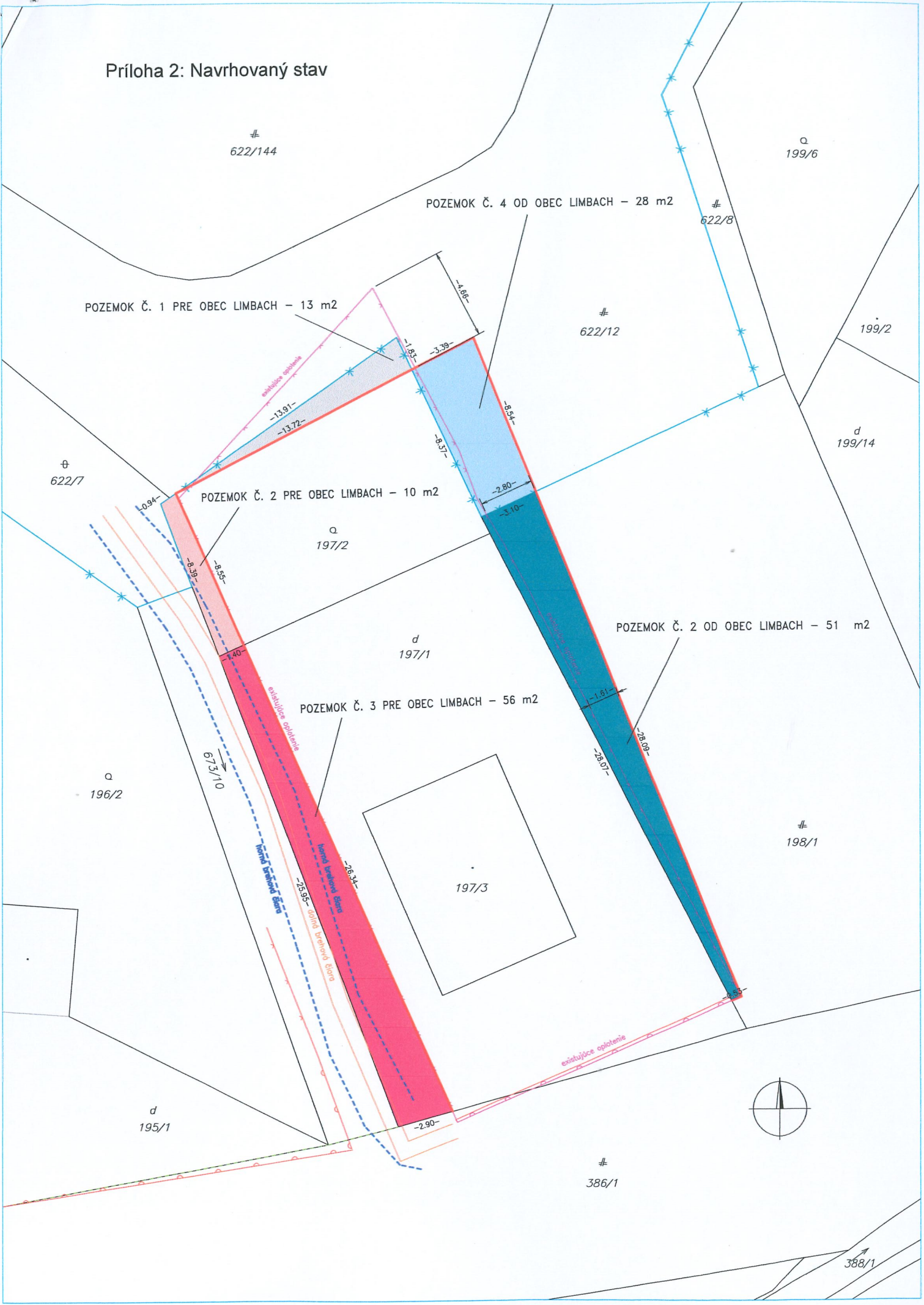

07

Terézia Černická, Mgr.,

Peter Szabó, Mgr.,

Obecný úrad Limbach  
SNP 55  
900 91 Limbach

Dátum: 17.03.2026

**Vec: Žiadosť o odkúpenie pozemku vo vlastníctve obce Limbach**

Dovoľujem si Vás požiadať o odkúpenie časti pozemku pod parcelným číslom: 386/1 a to 11m<sup>2</sup>.

Geometrickým plánom č.: G1-107/2026 bola z obecnej parcely č.: 386/1 novovytvorená parcela č.: 836/81 o rozlohe 11m<sup>2</sup>

- Geometrický plán č.: G1-107/2026 bol úradne overený dňa 13.03.2026 Pezinok, vytvoril Ing. Zoltán Horváth, autorizačne overil Ing. Peter Šturcel, číslo oprávnenia: 630

**Originál geometrického plánu G1-107/2026 bol odovzdaný na obecnom úrade Limbach 17.03.2026, potvrdené obecným úradom.**

Terézia Černická, Mgr.

Peter Szabó, Mgr.

<b>Obecný úrad LIMBACH</b>	
Došlo dňa: 17. 03. 2026	Registratúrna značka:
Podacie číslo: 1526/26	Skartačný znak a lehota:
Prílohy: 1	Vybavuje:



Spoplatnené v zmysle  
zákona č. 145/95 Zb.

Geometrický plán je podkladom na právne úkony, keď údaje doterajšieho stavu výkazu výmer sú zhodné s údajmi platných výpisov z katastra nehnuteľností

Vyhoviteľ:  <b>Ing. Peter Šturcel - Geokart</b>	Kraj <b>Bratislavský</b>	Okres <b>Pezinok</b>	Obec <b>Limbach</b>
	Kat. územie <b>Limbach</b>	Číslo plánu <b>26/2026</b>	Mapový list č. <b>VKM</b>
IČO: 3454 1063	<b>GEOMETRICKÝ PLÁN</b> na oddelenie pozemku parc.č. 386/81 a určenie vlastníckeho práva		
Vyhotovil	Autorizačne overil		Úradne overil Meno: <b>Ing. Helena Vargová</b>
Dňa: <b>16.2.2026</b>	Meno: <b>Ing. Zoltán Horváth</b>	Dňa: <b>16.2.2026</b>	Meno: <b>Ing. Peter Šturcel</b>
Nové hranice boli v prírode označené <b>plotom</b>		Náležitostiami a presnosťou zodpovedá predpisom	Dňa: <b>13-03-2026</b>
Záznam podrobného merania (meračský náčrt) č. <b>2988</b>		 Pečiatka a podpis	Číslo: <b>G1 - 10712026</b>
Súradnice bodov označených číslami a ostatné meračské údaje sú uložené vo všeobecnej dokumentácii			Úradne overené podľa § 9 zákona NR SR č. 215/1995 Z.z. o geodézii a kartografii

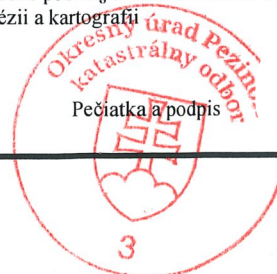

# VÝKAZ VÝMER

pzkn. vložky		Doterajší stav										Zmeny					Nový stav		
		Číslo		Výmera		Druh pozemku	Diel číslo	k parcele číslo	m <sup>2</sup>	od parcely číslo	m <sup>2</sup>	Číslo parcely	Výmera		Druh pozemku	Vlastník, (iná opráv. osoba) adresa, (sidlo)			
		listu vlastn. LV	PK	KN - E	KN - C								ha	m <sup>2</sup>			ha	m <sup>2</sup>	
	1430		386/1		1	0200	zast.pl.	1	386/81	11	11	11	1	0189	zast.pl.				
<b>Stav právny</b>																			
Spolu:					1	0200				11	11		1	0200					
<b>Stav podľa registra C KN</b>																			
			386/1		1	1390	zast.pl.						1	1379	zast.pl.		Doterajší		
					1	1390							1	11	zast.pl.		Ako v stave právnom		
Spolu:					1	1390							1	1390					

Legenda:

kód spôsobu využívania: 22 - Pozemok, na ktorom je postavená inžinierska stavba - cestná, miestna a účelová komunikácia, lesná cesta, poľná cesta, chodník, nekryté parkovisko a ich súčasti

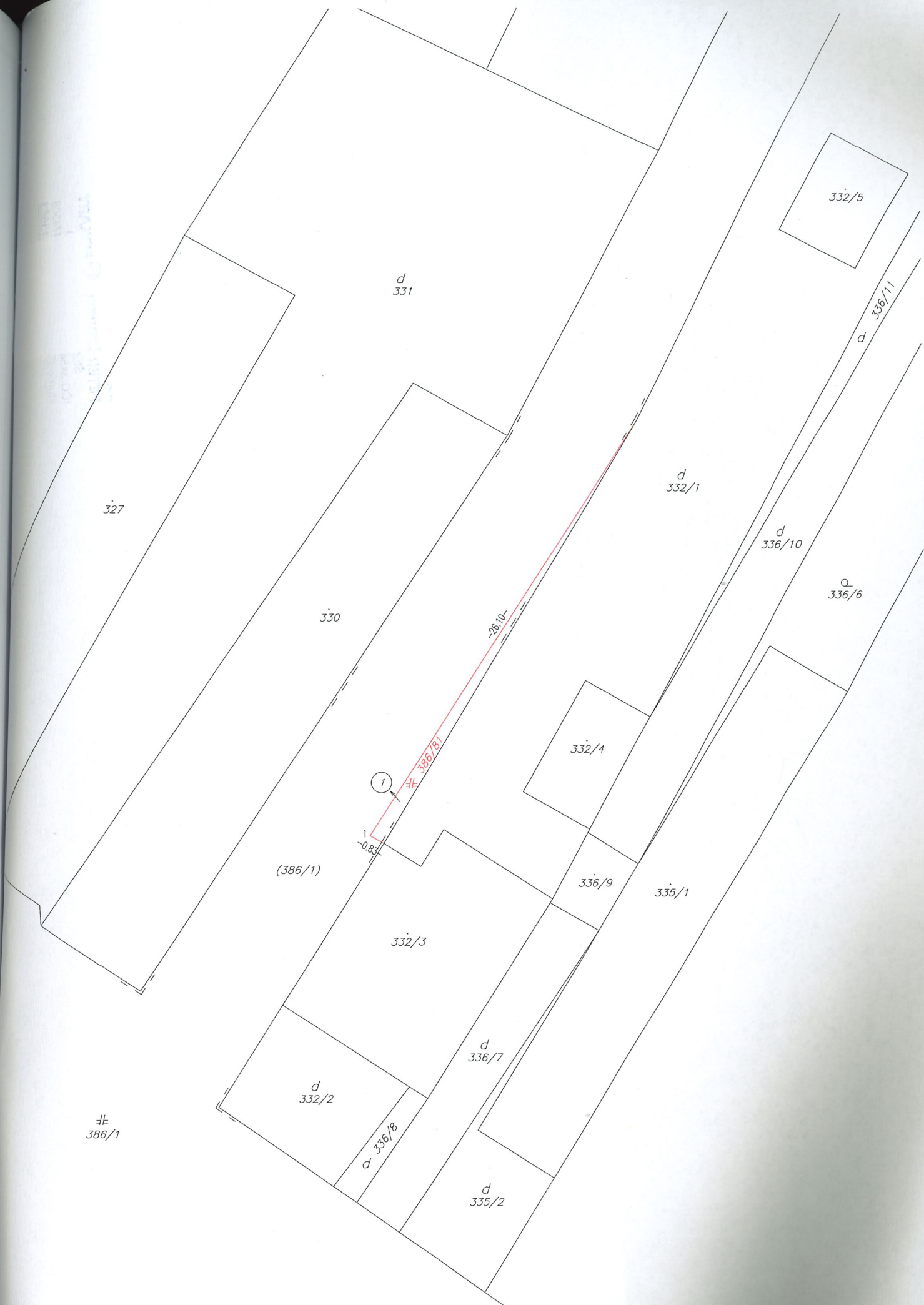

332/5

d  
331

327

d  
332/1

d  
336/11

d  
336/10

Q  
336/6

330

28.10

332/4

1

386/8

1  
-0.83

(386/1)

336/9

335/1

332/3

d  
336/7

≠  
386/1

d  
332/2

d  
336/8

d  
335/2

Úrad geodézie, kartografie a katastra Slovenskej republiky

VÝPIS Z KATASTRA NEHNUTEĽNOSTÍ

Okres : 107 Pezinok  
 Obec : 508047 Limbach  
 Katastrálne územie : 832189 Limbach

Dátum vyhotovenia : 17.3.2026  
 Čas vyhotovenia : 9:39:57  
 Údaje platné k : 16.3.2026 18:00:00

Výpis je nepoužiteľný na právne úkony

VÝPIS Z LISTU VLASTNÍCTVA č. 1439

ČASŤ A: MAJETKOVÁ PODSTATA

Parcely registra „C“ evidované na katastrálnej mape

Počet parcel: 8

Parcelné číslo	Výmera v m <sup>2</sup>	Druh pozemku	Spôsob využívania pozemku	Druh chránenej nehnuteľnosti	Spoločná nehnuteľnosť	Umiestnenie pozemku	Druh právneho vzťahu
332/1	398	Zastavaná plocha a nádvorie	18		1	1	
Iné údaje: Bez zápisu							
332/2	50	Zastavaná plocha a nádvorie	18		1	1	
Iné údaje: Bez zápisu							
332/3	108	Zastavaná plocha a nádvorie	15		1	1	
Iné údaje: Oprávnenie z vecného bremena in rem spočívajúce v práve uloženia kanalizačnej prípojky na pozemku parc.č.336/7 v prospech každodobých vlastníkov parc.č.332/3 a rodinného domu sč.154 na parc.č.332/3 podľa V 2897/2018 z 25.7.2018							
332/4	27	Zastavaná plocha a nádvorie	16		1	1	
Iné údaje: Bez zápisu							
332/5	27	Zastavaná plocha a nádvorie	16		1	1	
Iné údaje: Bez zápisu							
333/1	433	Záhrada	4		1	1	
Iné údaje: Bez zápisu							
336/8	9	Zastavaná plocha a nádvorie	18		1	1	
Iné údaje: Bez zápisu							
336/11	33	Zastavaná plocha a nádvorie	18		1	1	
Iné údaje: Bez zápisu							

Legenda

Spôsob využívania pozemku

- 4 Pozemok prevažne v zastavanom území obce alebo v záhradkárskej osade, na ktorom sa pestuje zelenina, ovocie, okrasná nízka a vysoká zeleň a iné poľnohospodárske plodiny
- 15 Pozemok, na ktorom je postavená bytová budova označená súpisným číslom
- 16 Pozemok, na ktorom je postavená nebytová budova označená súpisným číslom
- 18 Pozemok, na ktorom je dvor

Spoločná nehnuteľnosť

- 1 Pozemok nie je spoločnou nehnuteľnosťou

Umiestnenie pozemku

- 1 Pozemok je umiestnený v zastavanom území obce

### Stavby

Počet stavieb: 3

Súpisné číslo	Na pozemku parcelné číslo	Druh stavby	Popis stavby	Druh chránenej nehnuteľnosti	Umiestnenie stavby
154	332/3	10	Rod.dom		1
Iné údaje: Bez zápisu					
154	332/4	20	Hosp.stavba		1
Iné údaje: Bez zápisu					
154	332/5	7	Garáž		1
Iné údaje: Bez zápisu					

#### Legenda

##### Druh stavby

- 7 Samostatne stojaca garáž
- 10 Rodinný dom
- 20 Iná budova

##### Umiestnenie stavby

- 1 Stavba postavená na zemskom povrchu

### ČASŤ B: VLASTNÍCI A INÉ OPRÁVNENÉ OSOBY Z PRÁVA K NEHNUTEĽNOSTI

#### Vlastník

Počet vlastníkov: 2

Poradové číslo	Titul, priezvisko, meno, rodné meno / Názov Miesto trvalého pobytu / Sídlo Dátum narodenia, rodné číslo / IČO / Iný identifikačný údaj	Spoluvlastnícky podiel
3	<b>Szabó Peter r. Szabó Mgr.,</b>	1/2
	Titul nadobudnutia: Kúpna zmluva V 2165/2019 právoplatná zo dňa: 12.8.2019.	
	Iné údaje: Žiadosť - zmena trvalého pobytu	
	Poznámky: Bez zápisu	
4	<b>Černická Terézia r. Černická,</b>	1/2
	Titul nadobudnutia: Kúpna zmluva V 2165/2019 právoplatná zo dňa: 12.8.2019.	
	Iné údaje: Žiadosť - zmena trvalého pobytu	
	Poznámky: Bez zápisu	

Správca - Neevidovaní

Nájomca - Neevidovaní

Iná oprávnená osoba - Neevidovaní

### ČASŤ C: ŤARCHY

K nehnuteľnosti K vlastníkovi	Obsah
Parcela registra "C" č. 332/4, 332/1, 332/5, 336/8, 332/3, 336/11, 332/2, 333/1 Stavba s.č. 154, 154, 154 na pozemku(pozemkoch) parcelné č.332/3, 332/4, 332/5	Zmluva o zriadení záložného práva v prospech Prima banka Slovensko,a.s. Žilina, Hodžova 11, IČO: 31575 951 podľa V 2372/2025 zo dňa 10.9.2025

Výpis je nepoužiteľný na právne úkony

**Žiadateľ (fyzická osoba):**  
Titul, meno, priezvisko: Mgr. Zuzana Ševeček  
Dátum narodenia:  
Adresa trvalého pobytu:  
e-mailová adresa:  
Telefónne číslo:

Obecný úrad LIMBACH	
Došlo dňa: 15. 04. 2026	Registratúrna značka:
Podacie číslo: 2209/26	Skriačkový znak a lehota:
Prílohy: 1	Vybavuje: JA

**Obec Limbach**  
Obecný úrad Limbach  
SNP 55  
900 91 Limbach

**VEC: ŽIADOSŤ O ODKÚPENIE POZEMKU VO VLASTNÍCTVE OBCE**

Dolu podpísaný, žiadateľ Zuzana Ševeček, žiadam obec Limbach o odkúpenie časti nehnuteľného majetku obce Limbach:

- časť pozemku (polovicu, približne 100 m<sup>2</sup>) parcela registra „C“ č. . 1433/7.. o výmere 204 m<sup>2</sup>, druh pozemku: *ostatná plocha*, katastrálne územie Limbach, obec Limbach, okres Pezinok, ktorý je zapísaný na liste vlastníctva č. 426, vedenom Okresným úradom Pezinok, katastrálny odbor Pezinok.
- časť pozemku (polovicu, približne 56 m<sup>2</sup>) parcela registra „C“ č. . 1391/8.. o výmere približne 112 m<sup>2</sup>, druh pozemku: *zastavaná plocha a nádvorie*, katastrálne územie Limbach, obec Limbach, okres Pezinok, ktorý je zapísaný na liste vlastníctva č. 426, vedenom Okresným úradom Pezinok, katastrálny odbor Pezinok;

Pozemky, ktoré sú predmetom záujmu o odkúpenie, sú znázornené v Prílohe 1.

Odôvodnenie:

- Časť týchto pozemkov susedí s pozemkami žiadateľa - pozemkom parcela registra „C“ č. . 1391/6 a 1391/11, ktoré sú zapísané v liste vlastníctva č. 182.
- Predchádzajúci majiteľ, a teraz žiadateľ, sa o pozemky dlhodobo (viac ako 35 rokov) stará a udržiava ich na vlastné náklady.
- Viacerí vlastníci susedných domov a pozemkov na ulici už majú podobné pozemky odkúpené v osobom vlastníctve.

V prípade schválenia tejto žiadosti, budú časti pozemkov, ktoré sú predmetom záujmu o odkúpenie, vyčlenené v geometrickom pláne spracovanom zodpovedným geodetom a následne vytýčené.

V Limbachu, dňa 15. 4. 2026

.....  
podpis žiadateľa

V zmysle zákona č. 18/2018 Z. z. o ochrane osobných údajov a o zmene a doplnení niektorých zákonov v platnom znení podpisom tejto žiadosti udeľujem svoj súhlas Obci Limbach so spracovaním osobných údajov v rozsahu, v akom sú poskytnuté v tejto žiadosti, na účel vybavenia žiadosti, po dobu vybavenia žiadosti, resp. po dobu platnosti zmluvy uzavretej ako výsledok vybavenia žiadosti. Súhlas možno odvolať iba v prípade preukázaného porušenia podmienok spracúvania osobných údajov, za ktorých bol súhlas udelený.



**Od:** administrativa@limbach.sk  
**Odoslané:** streda 22. apríla 2026 11:16  
**Komu:** 'podatelna@limbach.sk'  
**Predmet:** FW: Balíkomat GLS  
**Prílohy:** Príloha č.2 - Technická špecifikácia zariadenia BT.docx

---

**From:** Martin Gašparovič <[Martin.Gasparovic@gls-slovakia.sk](mailto:Martin.Gasparovic@gls-slovakia.sk)>  
**Sent:** Tuesday, April 21, 2026 3:08 PM  
**To:** [starosta@jarovnice.sk](mailto:starosta@jarovnice.sk)  
**Subject:** Balíkomat GLS

Dobrý deň,

dovoľujem si Vás osloviť s návrhom na umiestnenie balíkomatu spoločnosti GLS na území Vašej obce. Veríme, že tento krok by významne prispel k zlepšeniu občianskej vybavenosti a komfortu obyvateľov Vašej obce.

V súčasnosti sa balíkomaty stávajú čoraz obľúbenejším riešením pre príjem a odosielanie balíkov, a to najmä v menších obciach, kde je obmedzený prístup k poštovým službám alebo k balíkovým výdajným miestam. Umiestnenie balíkomatu v obci by:

- poskytlo obyvateľom možnosť jednoducho a pohodlne odosielať a prijímať zásielky,
- podporilo miestnu infraštruktúru a modernizáciu služieb,
- prilákalo návštevníkov z okolitých obcí, čo môže mať pozitívny vplyv na miestne podnikateľské prostredie.

Radi by sme spoločne s Vami vybrali vhodné verejné miesto pre umiestnenie balíkomatu, ktoré by bolo dobre prístupné a vyhovovalo potrebám obyvateľov. Ak máte už niekde konkurenciu veľmi radi sa pridáme vedľa nich, aby to mali obyvatelia na jednom mieste. Náklady na inštaláciu, údržbu a prevádzku balíkomatu sú plne hradené spoločnosťou GLS, takže zo strany obce nevyplyvajú žiadne finančné náklady.

Rozmery balíkomatu sú 1,6 x 2,3 x 0,7 m ( š x v x h). V prílohe vám zasielam aj technickú špecifikáciu. Balíkomat má solárny panel takže netreba elektrickú prípojku.

Ďakujem Vám za zváženie tejto možnosti a teším sa na Vašu odpoveď.

Kind regards / S pozdravom

**Martin Gašparovič**  
Parcelshop Coordinator

 [LinkedIn](#) |  [Facebook](#)



**T** +421 908 485 181  
**E** [martin.gasparovic@gls-slovakia.sk](mailto:martin.gasparovic@gls-slovakia.sk)  
**W** [www.gls-slovakia.sk](http://www.gls-slovakia.sk)

## Príloha č. 2 – Technická špecifikácia zariadenia

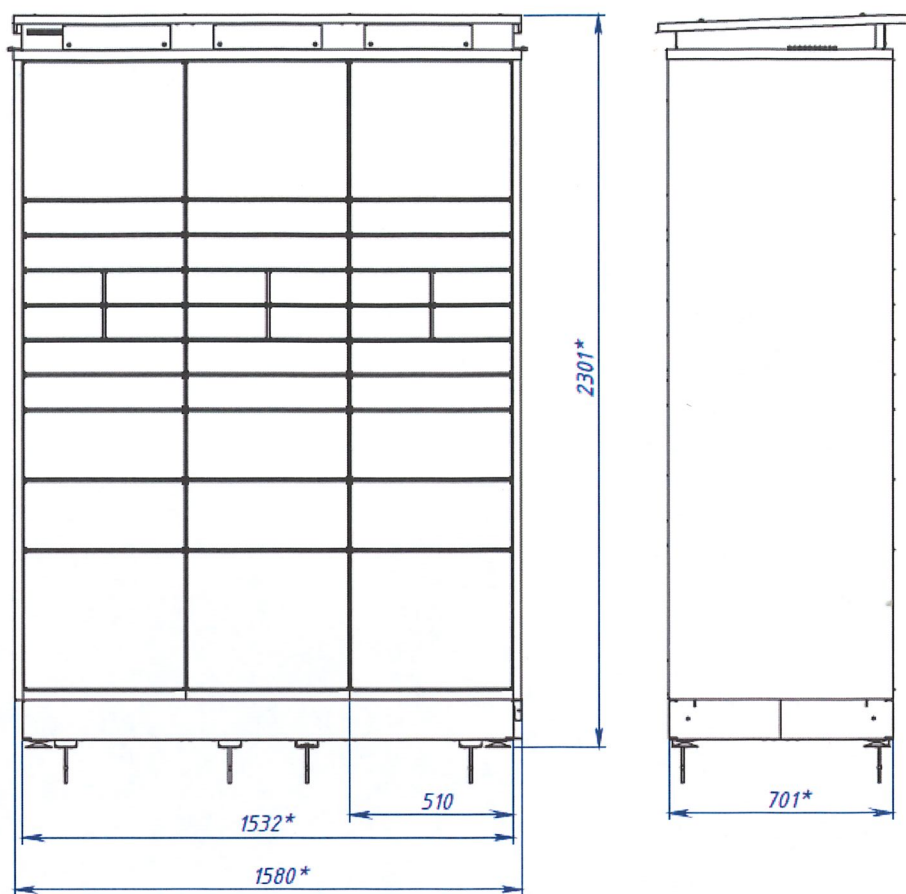

### GLS Balíkomat



<b>Balíkomat, 3 stĺpce, s modulom 4G, 36 boxov</b>	Životnosť batérie: 4 roky Typ batérie: SAFT LSH20CNR Vstupný signál: Bluetooth Prevádzková teplota: -25 až +55 °C Hmotnosť: 600 kg Maximálne zaťaženie jedného boxu: 32 kg Náter: Práškové lakovanie Materiál konštrukcie: Galvanizovaná oceľ Trieda ochrany IP: IPX3 Odolnosť voči vlámaniu: RC2 Množstvo boxov v jednom balíkomate: 36 Záručná doba batérie: 4 roky
--	--

Príloha č. 3

**Od:** Domino.zustik zustik <>  
**Odoslané:** pondelok 23. marca 2026 8:27  
**Komu:** starosta@limbach.sk  
**Predmet:** Re:

Zasielam malý náhľad

Dňa po 23. 3. 2026, 8:19 Domino.zustik zustik <[domino.zustik@gmail.com](mailto:domino.zustik@gmail.com)> napísal(a):

Vážený pán starosta, vážené zastupiteľstvo!

Sme gastronómická firma, ktorá za okrem iného zaoberá výrobou studenej kuchyne

Prichádzame k Vám s nápadom, zriadiť malý bufet v blízkosti Vašej školy

Máme pripravený koncept predaja a veríme, že takúto službu v prvom rade uvítajú rodičia, ktorým by sme týmto troška odburali ranajsi zhon a stres.

Plánujeme zhotovovať desiatove (raňajkové) balíčky, ktoré budú obsahovať napr.

1-lupacka, jogurt, ovocie

2-obl. rozok, ovocie, džusik

3-pre starších žiakov veľké bagety (sunkové, slamové, syrové - podľa výberu)

A v neposlednom rade rýchla tepla pomoc - klasické hotdogy

Od vás by sme potrebovali prístupnú miestnosť, kde sa môžeme pripojiť na elektrinu, ktorú si namontovaním vlastného merača hradíme sami

Tiež všetky náklady spojené s prístavením stánku sú v našej réžii

Samozrejme, obci z toho vyplýva vopred dohodnutý nájom

Tak dúfame, že Vás osloví náš nápad a tešíme sa na skorú odpoveď

Vopred ďakujeme

S pozdravom  
Zuščíkova

07

Vážený pán Starosta,

ďakujeme za Vašu výzvu na podpísanie zmluvy o financovaní prevádzky jedálne zo dňa 18.12.2025.

Na prvom tohtoročnom plánovanom zasadnutí Greenwill o.z. a rodičovskom stretnutí Súkromnej základnej školy GREENWILL, ktoré sa uskutočnilo 25.2.2026 bola táto Vaša výzva prediskutovaná so zákonnými zástupcami žiakov, potenciálnych stravníkov, na ktorých obec Limbach prijíma finančné prostriedky vo forme podielových daní od 1.1.2023.

Zástupcom Greenwill o.z. a Súkromnej základnej školy GREENWILL bol udelený 25.2.2026 mandát na uzatvorenie zmluvy s obcou Limbach. Uvedená zmluva by mala zabezpečiť, aby prostriedky zasielané obci Limbach na potenciálnych stravníkov SZŠ boli použité na prevádzku jedálne, kde sa naše deti (žiaci SZŠ) stravujú. Jedáleň pri našej SZŠ prevádzkuje na základe rozhodnutia RÚVZ Greenwill o.z. a naši žiaci sa tam stravujú na základe Zmluvy o spolupráci medzi SZŠ GREENWILL a Greenwill o.z.

Pripájame údaje na zmluvu:

**Greenwill o.z.** (prevádzkovateľ Jedálne pri SZŠ na Družstevnej ul. 16 v Limbachu)

Družstevná 752/16, 900 91 Limbach

IČO: 42362911, DIČ: 2024107602

SK3111000000002947057826

Zastúpené: PhDr. Vladimír Macko - riaditeľ OZ

**SÚKROMNÁ ZÁKLADNÁ ŠKOLA GREENWILL**

Družstevná 752/16, 900 91 Limbach

IČO: 35907631, DIČ: 2021907646

SK4911000000002943134628

Zastúpená: Mgr. Zuzana Ratuzká - riaditeľka, PhDr. Vladimír Macko - zástupca zriaďovateľa

S účtou 27.2.2026 Potenciálni stravníci SZŠ, Zákonní zástupcovia potenciálnych stravníkov, Zamestnanci SZŠ, Členovia OZ

Obecný úrad LIMBACH	
Došlo dňa: <b>30. 03. 2026</b>	Registratúrna značka:
Podacie číslo: <b>1878126</b>	Skratkový znak a lehota:
Prílohy: <b>A</b>	Vybavuje:

Greenwill o.z.  
Družstevná 752/16, 900 91 Limbach

**GREENWILL s.r.o.**  
Družstevná 752/16, 900 91 Limbach  
IČO: 35 907 631 DIČ: 2021907646  
www.greenwill.sk

**Súkromná základná škola GREENWILL**  
Družstevná 752/16, 900 91 Limbach  
IČO: 35 907 631 DIČ: 2021907646  
www.greenwill.sk

Príloha: Zoznam potenciálnych stravníkov z výkazu V40, ktorý odoslala obec Limbach k 18.9.2025 do registra